PAGINA
deldistrito.com

Fiestas de Canillejas 2016

Martirio cierra los Veranos de la Villa

Número 212 - Septiembre 2016 - Distribución Gratuita

// Reportajes // Deportes // Noticias // Teatro // Medio ambiente // Pleno // Cultura

Restaurante Chino

MULAN

- Alta cocina oriental
- Salón confortable y terraza exterior
- Reserva para eventos familiares o de empresa
- Menú del día de lunes a viernes: 8 y 10,5 €
- Conexión wi-fi en el local

Servicio a domicilio

c/ Suecia, 10. Las Rosas. Madrid 28022. Tfnos: 91 760 02 33 y 91 313 44 55

Revista independiente editada por:

JERB

Coedita: ACEH (Autónomos, Comerciantes Emprendedores y Hostelería Las Rosas, San Blas y Canillejas).
Director: José E. Rubio
Redactor jefe: Leo del Val
Redacción: Roberto Álvarez
Publicidad: redaccion@paginadeldistrito.com
Diseño: JERB E&P
Imagen: Equipo editorial
Webmaster: Neil Robson

Colaboran en este número:
Manu Sirvent, Luis Caballero, Joaquín Pérez, David Fernández, EDM.

C/ Virgen de la Oliva, 53, local
28037-Madrid

Tfno / Fax
91 327 23 51

Depósito Legal: M-24634-97

E-mails
joserubio@paginadeldistrito.com
leodelval@paginadeldistrito.com
www.paginadeldistrito.com

Según el artículo 24, en relación con el 21 de la Ley de Prensa e Imprenta, se hace público que la edición de esta revista se financia con la publicidad impresa en la misma.
Queda totalmente prohibida su reproducción total o parcial sin la autorización escrita del editor.
Página del Distrito no se hace responsable de las opiniones de sus colaboradores, así como del contenido de los anuncios publicitarios u otros.

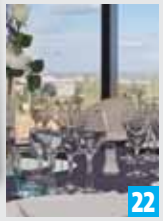

// PÁGINA DEL DISTRITO Nº- 211

8 COMERCIO
Droguería Los Gemelos otorgó el premio en la 4ª Ruta de Tiendas

10 PLENO
Se celebra el primer Pleno sobre el Estado del Distrito

14 CULTURA
Martirio y Kiko Veneno cierran los Veranos de la Villa

16 NOTICIAS
Mercadona se instalará definitivamente en la calle Estocolmo

22 PUBLIRREPORTAJE
Tu Boda, tu sueño, nuestro Hotel Meliá Avenida de América, ilusión y detalle

24 MEDIO AMBIENTE
Polémico derribo del último edificio de los *Sube y Baja* de Ampostas

26 FIESTAS
Canillejas celebra sus fiestas en honor de la patrona Ntra. Sra. La Blanca

30 EDM SAN BLAS
La EDM comienza la pretemporada con ilusión y trabajo

El Atlético jugará en un año en La Peineta

En el último Pleno del pasado mes de julio los vocales del PSM preguntaron a la concejal presidenta, Marta Gómez, por el traslado del Atlético de Madrid a La Peineta, la gran preocupación de las asociaciones vecinales. En este sentido la Junta Municipal no tiene competencias, depende del área de Desarrollo Sostenible. "Ya están vendiendo entradas para la próxima temporada en La Peineta, pero nos preocupan los accesos directos, como el que tiene previsto Fomento desde la M-40, o en la Avenida de Arcentales, igual con los aparcamientos para que tengan el suficiente número de plazas. Se abrirá la estación de metro de La Peineta, pero no hay nada acordado sobre los espacios alrededor del estadio. Todo lo demás es susceptible de negociar, como el Centro Acuático". La edil de Ahora Madrid también confirmó un acuerdo entre el Atlético de Madrid y el Ayuntamiento para invertir en construcciones deportivas que beneficien al distrito. La edil de Podemos se mostró contraria a la instalación de **grandes superficies** en el entorno de La Peineta.

En cuanto a la Quinta de Torre Arias la apertura está prevista este otoño, aunque "no depende del Plan Especial", explicó Marta Gómez. La presidenta del distrito aseguró que "se han tenido en cuenta las propuestas de la Plataforma en Defensa de Torre Arias y que el Plan Especial de la Quinta todavía está en elaboración y regulará todo el ámbito de Torre Arias, además será público y los vecinos podrán hacer aportaciones".

Sobre la valoración de los Presupuestos Participativos puestos en marcha en la campaña *Madrid Decide*, la concejal presidenta reconoció que "el resultado es muy escaso, pobre, pero es muy ilusionante por ejemplo, conseguir un carril bici por la A-2 hasta el centro. Mucha gente se va a animar a participar sin tener que intervenir en plenos o Foros Locales, simplemente con subir a la red". Pero insistió en la autocrítica. "El proyecto ha tenido muchos fallos, es un proceso mejorable en todos los aspectos, pero el área ha estado desbor-

ARA
gestión&design

FISCAL
LABORAL
CONTABLE

ASESORÍA - GESTORÍA

No tendrás que preocuparte de tu contabilidad, impuestos y gestiones laborales NUNCA MÁS

AUTÓNOMOS	
- Módulos	60 €
- Directa	90 €
SOCIEDADES	
- Desde	120 €
LABORAL	
- Por nómina	10 €

Paga sólo por lo que necesitas
Dedica más tiempo a tu negocio y menos a trámites burocráticos

Asesoramiento GRATUITO
Recogida y entrega a domicilio
Servicio on line

Atención personalizada

Resolución de todas
sus dudas y problemas

Declaración de la Renta incluida

Descuentos especiales a los asociados
autónomos y profesionales
de ACU y ACEH

Presupuesto sin compromiso
Precio cerrado sin sorpresas

655 580 403_656 664 571
asesor@aragestion.com

GC Autojoven.net cumplió con su Reto20Mdx20Mv

¿Sabes que en Europa mueren 20.000 ciclista cada 10 años? ¿Sabes que España es el país europeo con más muertes de ciclistas en carretera? Durante el año 2016 nuestro grupo ciclista, GC Autojoven.net cumplió 10 años y quisimos realizar un RETO: subir 20.000 m de desnivel y dedicarlo a todas estas 20.000 Víctimas: #Reto20MDx20MV. Lo hicimos en el Pirineo, comenzando en Biescas y en cuatro etapas subiendo los colosos pirenaicos haremos un bucle para terminar de nuevo en Biescas. La empresa ZIKLO organizó toda la logística y aportó parte de los ingresos a la causa.

Vivimos una experiencia única y muy dura, un auténtico reto conseguido por el objetivo que perseguíamos, el primer día fue despejado, con mucho calor, mucha humedad, y por supuesto paisajes impresionantes. El segundo día se notaba el desnivel acumulado de la jornada anterior, aunque lo completamos con esfuerzo. Ya el tercer día amaneció con las montañas cubiertas de nubes, y lo hubiésemos abortado de no ser por el reto en el que estábamos inmersos, sin duda el día más duro. Por fin el cuarto día en el que completamos el reto bajo una fina lluvia y la satisfacción de la hazaña conseguida.

Puedes ver el resumen aquí: http://gonzalohontoria.blogspot.es/1466755802/reto-20m-d-por-20m-v-las-etapas/

Además de participando en el reto es posible apoyar a la causa como patrocinador, haciendo donativos, comprando las bandanas solidarias o simplemente dándole difusión en redes sociales.

Los fondos recaudados son destinados a apoyar organizaciones dedicadas a prevenir los accidentes de tráfico para ciclistas y a concienciar al conductor del respeto a la bicicleta.

La primera iniciativa que vamos a desarrollar para concienciar a los conductores sobre el respeto al ciclista y la convivencia entre coches y bicicletas en las carreteras es la instalación de vallas publicitarias en zonas conflictivas.

La acción está abierta en cuanto a diseños y localizaciones, y de momento las primeras serán en la Salida desde Vicálvaro y la Rotonda de Algete.

Si quieres conocer más sobre la iniciativa visita nuestra web:

http://gonzalohontoria.blogspot.es/1459706066/reto-20m-d-por-20m-victimas/

Síguenos en Facebook: http://www.facebook.com/GCAutojoven

RENAULT
Passion for life

TALLERES HONTORIA

Vehículo de sustitución

DACIA LODGY DCi - 110 - 5PL LAUREATE - **10.990 €**

EXPOSICIÓN Y VENTA: C/ Sofía, 30 - Tel.: 913 134 272
TALLERES: C/ Longares, 32 Post. - Tel.: 913 132 349
www.autojoven.es - info@autojoven.es

DACIA

Descubre toooooda la GAMA DACIA en TALLERES HONTORIA.

Somos tantos en la familia que había que buscar más espacio !y lo hemos encontrado!

Tu nuevo espacio 100% DACIA en Madrid

DACIA GRUPO RENAULT

www.dacia.es / 91 506 53 59 | Dacia. Fiabilidad a prueba de todo.

Gama Dacia: consumo mixto (l/100km) desde 3,8 hasta 8,0. Emisiones CO_2 (g/km) desde 99 hasta 185.

TALLERES HONTORIA
C/ Julia García Boutan, 3. Tel. 91 313 23 49. Madrid
www.autojoven.es

DISPONEMOS DE VEHÍCULOS SEMINUEVOS Y DE OCASIÓN
GRANDES OFERTAS

Droguería Los Gemelos otorgó el Premio de la Ruta de Tiendas 2016

El premio gordo de la 4ª Ruta de las Tiendas, un televisor LG LED de 43 pulgadas de última generación, recayó en la Droguería Los Gemelos de la calle Virgen de la Oliva. El cliente agraciado en el sorteo con la papeleta ganadora fue Patricio Xavier Lescano, aunque el TV lo recogió su madre, Sara Vaca, que trabaja desde hace años en el barrio de Simancas.

Estamos muy contentos con este premio, somos clientes de la droguería y con la compra nos dieron la papeleta para participar en el sorteo de esta estupenda televisión", decía la agraciada.

Los hermanos Loarte y su familia llevan más de medio siglo regentando uno de los establecimientos comerciales más tradicionales del barrio de Simancas. Se trata de la droguería Los Gemelos, en la calle Virgen de la Oliva, con una atención al público a la antigua usanza, orientando a cada cliente, ofreciendo soluciones y con un trato cercano que ya se está olvidando tras los mostradores.

La droguería Los Gemelos es un ejemplo a seguir, por su apuesta por el barrio, por sus gentes y por los vecinos de proximidad, integradores y participativos, siempre aportando en las fiestas y en cuantas promociones se organizan para dinamizar el eje comercial de Simancas, haciendo barrio y distrito.

Por todo ello no alegramos que precisamente haya sido la droguería Los Gemelos los que fueron premiados en la Ruta de la Tapa, mejor dicho, los que entregaron el premio de la Televisión sorteada a Sara Vaca, que participó en una ruta que ha entregado sus premios el pasado verano. Los Gemelos ya están preguntando por la próxima edición de una Ruta de la Tapa y tiendas que está dinamizando el tejido comercial de San Blas-Canillejas.

DECO&HOGAR

REFORMAS EN GENERAL - EXPOSICIÓN

PRESUPUESTOS SIN COMPROMISO

FONTANERIA
ELECTRICIDAD
PINTURA
CARPINTERIA
ALBAÑILERIA

C/ Boltaña, 90
28022 Madrid - Tel/fax: 91 741 23 89
carphisa@hotmail.com - www.decoyhogar.com

La Junta celebra el primer debate sobre el Estado del Distrito

La concejala presidenta del distrito, Marta Gómez, presentó en el primer Pleno del Estado del Distrito un resumen temático de la gestión de su gobierno. La edil de Ahora Madrid recordó la inversión en mantenimiento de colegios públicos y escuelas infantiles municipales; anunció un nuevo centro de Servicios Sociales y reconoció que la Participación Ciudadana es mejorable. Aseguró que todo el presupuesto se liquidará a finales de año y se mostró preocupada con el impacto de la llegada del Atlético.

En materia educativa Gómez incidió en la recuperación del Consejo Local de Infancia y Adolescencia o el apoyo en colegios, aunque es competencia de la Consejería, y los cursos de inglés en verano para alumnos en riesgo de exclusión social. También se mostró preocupada por el absentismo escolar en adolescentes que lleva al fracaso escolar y en los programas educativos de mediación para evitar los malos tratos. En Equidad y Derechos Sociales el objetivo es dar a apoyo a las personas afectadas por los desahucios con un nuevo protocolo donde la Policía Municipal debe dar cuenta a la Junta Municipal de toda la información, siempre preservando la intimidad y cumpliendo con la Ley de Protección de Datos. "También mediamos con los bancos, no es tan complicado, y ellos pueden aplazar los desahucios para ofrecer alquileres sociales. Se han podido resolver el 70% de los casos", explicó la concejala. Reconoció que "la vivienda social va más lento

ACEH
Autónomos · Comerciantes
Emprendedores · Hostelería

Asociación ACEH
Autónomos, Comerciantes, Emprendedores y Hostelería
del distrito San Blas-Canillejas

TRABAJAMOS POR LOS COMERCIOS Y PROFESIONALES DEL DISTRITO

Asóciate a ACEH
y aprovéchate de
sus ventajas...

FORMACIÓN - JORNADAS
ASESORAMIENTO
ACUERDOS PUBLICITARIOS
NUEVAS TECNOLOGÍAS
CONVENIOS ENTRE PYMES
PROMOCIÓNES ESPECIALES
APOYO PEQUEÑO COMERCIO
Y AUTÓNOMO

Comerciantes UNIDOS, clientes SATISFECHOS
Solicita información sin compromiso: 91 327 23 51 - info@asociacionaceh.com
C/ Virgen de la Oliva 53 - local - 38037 Madrid - www.asociacionaceh.com

de lo esperado" y apostó por soluciones distritales con los fondos de reequilibrio para comprar viviendas para casos de emergencia. "La idea nos es ofrecer vivienda permanente, sino para que nadie se quede en la calle". También lamentó que muchas asociaciones sociales estaban al borde de la desaparición porque la ayuda pública había desaparecido. "Vamos a activar el tejido social porque ellos llegan donde no llega la administración; el término empleado sería colaboración público social". Y puso un ejemplo, la contratación de una empresa para mediar en conflictos en las piscinas municipales de San Blas, pero no solo para reforzar la seguridad tras los conflictos del pasado verano.

Nuevo Centro de Servicios Sociales

La concejal presidenta del distrito anunció novedades en Servicios Sociales, donde todas las trabajadoras sociales son mujeres y han dado lo mejor de sí mismas. "Hemos creado un nuevo sistema de información abierta para que las personas o asociaciones sean informadas en sesiones abiertas para reducir las listas de espera. Antes había austericidio y ahora ha cambiado todo. Damos mejor servicio y se ha incrementado el número de usuarios; vamos a intentar ayudar a personas que han sido excluidas siempre e insertalas en la sociedad". En cuanto a la desigualdad de género se ha creado una mesa con agentes, servicios sociales con apoyo integral a las mujeres que sufren violencia de género. "Estamos dando los primeros pasos para crear espacios de igualdad, esto es lo primero que me han pedido. Vamos a hacer un nuevo centro de Servicios Sociales en el distrito porque el Pablo Casals se ha quedado pequeño; además hemos propuesto un nuevo centro de mayores en el barrio de El Salvador". En cuanto al barrio de Rejas reconoció que este barrio residencial e industrial está en un estado lamentable, con calles cortadas, parcelas sin mantenimiento, sucias y abandonadas. Asimismo apostó por un parking disuasorio en el estadio olímpico; un parque canino, con zonas verdes y arbolado.

En Participación destacó el incremento del importe para ayudas a las entidades sociales y vecinales por valor de 60.000 euros, que serán sufragados con los Fondos de Equilibrio Territorial. También se rehabilitará como Centro Social uno de los edificios de ex colegio Santa Marta de Babio, ahora abandonado.

Torre Arias abrirá sus puertas en otoño

En el apartado de Desarrollo Urbano Sostenible la concejal Marta Gómez aseguró que los temas estrellas son la remodelación de la Plaza Cívica y la movilidad en el entorno de La Peineta con la llegada del Atlético de Madrid. "Estamos estudiando la ampliación de Arcentales con una entrada directa y evitar asó que se colapse la Plaza de Grecia".

Otro de los puntos claves será la creación de un plan de rehabilitación para ayudas energéticas y de movilidad, promoviendo la instalación de ascensores. De la línea directa al hospital Ramón y Cajal, dijo que hay una propuesta de recorrido y es la prioridad número uno, pero dependemos del Consorcio de Transportes. En este sentido hizo un llamamiento a Ciudadanos para que convenza al PP de la necesidad de acercar el hospital de referencia a San Blas-Canillejas. En materia de Empleo la concejala presidenta anunció un novedoso servicio de tomas de contacto con empresas del distrito para conocer qué tipo de trabajadores necesitan y que personas preparadas del distrito puedan trabajar cerca de su domicilio, reduciendo traslados y apostando por le medio ambiente. Apostó por la dinamización del pequeño comercio y la reforma del Vivero de Empresas de la calle Alcalá en Canillejas. En el ámbito de la cultura destacó la programación de muy satisfactoria, con proyectos que verán la luz como la Quinta de los Molinos, ya listo para ser abierto al público. Igual que los jardines de Torre Arias o la descentralización de los Veranos de la Villa.

CERVECERÍA

CHISTO

CREPERÍA

Por fin una Crepería en el barrio con platos tradicionales

Tostas - Raciones y Tapas - Hamburguesas - Sandwiches

Menú diario
4 primeros
4 segundos
postre y café
9 €

Ensaladas - Crepes salados y dulces - Huevos rotos

Pásate a la Jarra
Jarras a precio de cañas
Gran surtido aperitivos

Desayunos

C/ Suecia, 11 - Las Rosas - Tfno.: 91233 21 49
www.chisto.es - Chisto Crepería-cafetería

Los Veranos de la Villa ponen un broche de oro para finalizar el festival veraniego que organiza el Ayuntamiento de Madrid con los conciertos gratuitos de Kiko Veneno y Martirio. Los veteranos artistas ofrecieron su actuación en el Auditorio al aire libre Pilar García Peña de Hortaleza.

Martirio cerró con éxito los Veranos de la Villa

El autor de Volando voy, pionero en fusionar flamenco y música pop y rock, repasó su trayectoria musical desde que fundara su propio grupo Veneno en 1975 junto a Martirio, Rafael y Raimundo Amador (integrantes de Pata Negra), hasta su reciente disco Doble Vivo, que acaba de salir a la luz.

Martirio subió al escenario del mismo auditorio, al día siguiente, a la misma hora, también con entrada libre hasta completar el aforo. En sus tres décadas de carrera, la cantante se ha sumergido en diversos estilos como jazz, bossa nova, tango, bolero, pop, rock e incluso sevillanas y copla española. Impredecible, enigmática y sofisticada, su concierto será una caja de sorpresas y no dejará indiferente a nadie en el cierre de los Veranos de la Villa 2016.

Continúan otras actividades, como el Cine de Verano al aire libre en el parque de La Bombilla, que se prolongará hasta el 10 de septiembre. También en Cibeles-CentroCentro se podrá disfrutar del pase de películas hasta el 8 de septiembre y, en el Patio Sur de Conde Duque, hasta el 18 de septiembre.

BAR 3 HERMANAS
Salón para eventos, cumpleaños, celebraciones...
Oferta de raciones fin de semana 4€:
Navajas plancha, calamares, langostinos, gambas, mejillones...
Menú especial fin de semana 12€
Prueba nuestros arroces:
Negro, con bogavante, carabinero, verduras, paella...
Cochinillo, cordero y cabrito asado por encargo
Marisco por encargo
Menú Diario: primero, segundo, bebida, postre y café 9,00€
Tostas: Gulas con gambas, salmón, Solomillo salsa boletus...
Desayunos con churros, porras, bollería, mediterráneo...
Ven a conocernos en:
Avda Canillejas-Vicálvaro nº 95
Tel: 912331415 / 658595188
Síguenos en:

azulejos

gascón sa

+ de 170 tiendas

GRUPO DE ALMACENES DE CONSTRUCCIÓN B d B

Cerámica

+ de 200 paneles expositores
mobiliario de baño

Gres Imitación Madera

7,20 €/M²

Colección Cement

6,90 €/M²

De bañera a ducha, tu baño renovado y a la última.

"Grifería de ducha de regalo consulta condiciones en tienda"

Retira la bañera

Instala el plato

Coloca el lateral

y ¡DISFRUTA! de tu ducha ***

FÁCIL REFORMA

MÁXIMA RAPIDEZ

ACABADO IMPECABLE

Bricotienda

Fontanería
y avisos

Materiales
y reformas

C/ Egipto, 4 . Simancas
28037 Madrid
Tlfnos: 91 304 11 78 - 91 754 00 37
Fax: 91 754 44 55
gascon@azulejosgascon.com

Viernes | 9 | Sep.

Pregón | Conciertos: Reincidentes | FestiCani | Rumbas Brothers | DJ Stefano Iglesias | Talleres infantiles y familiares

Sábado | 10 | Septiembre

Conciertos: Whisky Caravan | Faber Pugna | Huecco | DJ Luisao | La calle de Javier | Talleres infantiles | Actividades Deportivas | Muestra de Teatro: La Asamblea de la familia Pérez | Flash and Border Magic Show

Domingo | 11 | Septiembre

Conciertos: *Mujeres en el escenario* Juana Chicharro | Batucada | Orquesta | Actividades Deportivas | Muestra de Teatro: Rock & Fun | Improvisación | Talleres infantiles | Fuegos artificiales

madrid.es

MADRID

Vuelve el cielo de Madrid

— Día 16
Parking Day
En todos los distritos

— Día 17
FestiBal con B de Bici
En Matadero

— Día 18
Pasea Madrid
De Atocha a Colón

— Día 22
Día sin coches
En Gran Vía

— Y mucho más
Tweed Ride, Feria Unibike, BMX, La Clásica de Otero, Bicicletadas, Skate, Paseos, Talleres, Conciertos, Carreras, Picnics, Carriles bici, Vehículos eléctricos, Walking People, Cursos de conducción en bici, Cicloescenario, Dutch Cycling Embassy...

Del 16 al 22 de septiembre

LA CELESTE

SEMANA **EUROPEA** DELA**MOVILIDAD**

laceleste.madrid.es

MADRID

Mercadona se instalará en la calle Estocolmo

El Pleno Municipal apoyó la instalación de Mercadona en la calle Estocolmo de Las Rosas con los votos de Ahora Madrid, la abstención del PP y la oposición de PSOE y Ciudadanos. El plan sigue adelante a pesar del rechazo ciudadano en el que tuvo que mediar hasta la propia alcaldesa de Madrid para explicar los beneficios de esta superficie comercial en el barrio.

Las excavadoras entrarán en la parcela de Las Rosas el próximo otoño, quizá antes, porque el retraso en las obras es evidente. Para los vecinos, unidos en la plataforma Contra Mercadona en la calle Estocolmo, la situación no tiene vuelta atrás. "No tenemos información directa en todo este proceso y tampoco contestan a las 421 alegaciones presentadas. Dicen que cuando aprueben el Plan Espacial, contestarán y esto es surrealista porque se supone que nos han tenido en cuenta para su elaboración", dice uno de los miembros vecinales.

La plataforma en contra de Mercadona lleva trabajando muchos meses con movilizaciones y dando batalla jurídica. "Vamos a seguir luchando, esto es una barbaridad y van a destrozar la calidad de vida de un barrio tranquilo que no está preparado para soportar una superficie comercial, es un atentado al sentido común", aseguran los vecinos afectados.

La plataforma vecinal está siendo apoyada por la FRAVM, la Asociación de Vecinos de Las Musas-Las Rosas, la Asociación de Comerciantes de San Blas-Canillejas, además de los grupos políticos de Ciudadanos y PSOE.

"Una decisión política"

En este sentido la portavoz socialista en Desarrollo Urbano Sostenible, Mercedes González, recordó que "el gobierno municipal ha tenido tres ocasiones para modificar el expediente de la creación de un Mercadona en una calle de un solo sentido. Ahora Madrid ha metido con calzador el Mercadona, es una decisión política y estamos en contra del abuso de planes especiales para retorcer las normas urbanísticas".

Los vecinos que habían recogido 500 firmas en contra de Mercadona, se oponían a la construcción porque la calle Estocolmo es de un solo carril y no podría absorber la cantidad de tráfico que este establecimiento generaría en un futuro. Además recuerdan que el barrio de Las Rosas ya tiene suficientes zonas destinadas a fines comerciales con locales a pie de calle y grandes superficies establecidas muy cerca de la calle Estocolmo.

Además sostienen que otro centro comercial destruiría al pequeño comercio de la zona, que se encuentra a varias manzanas alrededor. De la misma opinión es la Asociación de Comerciales del distrito de San Blas-Canillejas (ACU). Además el proyecto está en contra de un desarrollo urbano sostenible y de la calidad de vida de los vecinos, saturados de tanto centro comercial.

L a s Asociaciones de Vecinos de Las Musas-Las Rosas y la de comerciantes han criticado al Ayuntamiento por no proteger al comercio de proximidad proponiendo otra parcela municipal cercana a La Peineta, pero la empresa de Roig desestimó la propuesta.

ALUMINIOS
ANDRES DE FRUTOS S.L.
ALUMINIO - P.V.C. - CRISTAL - PERSIANAS -MANUFACTURAS DE CRISTALES

Carpintería mixta
exterior en aluminio
interior madera/P.V.C
Acristalamiento
División de oficinas
Rotura puente térmico

Mamparas
Ventanas
Puertas
Cerramientos
plegables

Techos móviles
motorizados
y manuales
Persianas
autoblocantes

www.aluminiosandresdefrutos.com
aluminios@andresdefrutos.com

Fábrica: Pol. Ind. de Coslada, C/. Copérnico, 60-62; Tels: 91 669 05 45/05, Fax: 91 669 04 43, Coslada Madrid
Oficinas, exposición y venta: C/. Butrón, 6; Tels: 91 324 11 12/12 10 y 91 408 37 16, Fax: 91 324 10 11 y 91 367 67 67, Madrid 28022

Ntra. Sra. del Camino celebra las bodas de oro

Con motivo del 50 aniversario de la creación de la Parroquia Ntra. Sra. del Camino, en Canillejas, y una vez celebrada en una Eucaristía su clausura por el Sr. Arzobispo de Madrid, es necesario que recordemos la labor espiritual y social que desde el comienzo se ha llevado a cabo en el barrio de Canillejas, y hacer referencia a las personas que han colaborado de una manera totalmente desinteresada.

Al igual que el cuerpo humano necesita del espíritu para tener vida, así la Parroquia Ntra. Sra. del Camino ha sido, y es, alma y espíritu de todo el barrio de Canillejas. El Templo Parroquial fue construido por el IVIMA para atender a los vecinos de la UVA. (Unidad Vecinal de Absorción), que habían venido de las diversas regiones de España; gente sencilla y pobre, y, además, para llegar a los demás vecinos de las nuevas construcciones que se estaban construyendo en otras partes del barrio.

Recordemos con cariño al Párroco D. Victoriano Rubio Pérez, nuestro primer Párroco, que durante 10 años trabajó con generosidad y humildad para que se acelerase la construcción de las nuevas viviendas, que sustituyeran a las chabolas y casas bajas donde vivían los vecinos de la UVA. Tras la breve estancia del Párroco D. Feliciano Bullón Orgaz, fue nombrado, por razones pastorales, como Párroco, Eloy Pérez Simón.

Durante los 34 años que Eloy ha permanecido al frente de la Parroquia, no ha estado solo, sino que, efectivamente, la Parroquia fue el alma del barrio gracias a la colaboración de las Misioneras del Sagrado Corazón de Jesús, que en cuerpo y alma, se dedicaron a la ayuda humana y material de todos los vecinos. Además, el barrio ha contado con las Hermanas Carmelitas que, igualmente, colaboraron en la labor Pastoral, con su carisma de Encarnarse allí donde trabajan. Junto a estas religiosas, contamos con las Pías Discípulas del Divino Maestro, colaborando también de una manera muy espiritual en la formación del barrio.

Párroco Emérito Eloy

CÁSATE EN
INVIERNO
EN NUESTRO HOTEL
DESCUBRE
NUESTROS
DESCUENTOS
ESPECIALES
TU BODA EN MADRID.ES
BY MELIÁ AVENIDA AMÉRICA

Boda, tu sueño, nuestro hotel
MELIÁ AVENIDA AMÉRICA, la ilusión al detalle

Porque vuestra Boda es un acontecimiento único, en el Hotel Meliá Avenida América sabemos que la mejor manera de planificarla es escuchar vuestros deseos y necesidades.
Estaremos pendientes de los detalles para dejar el mejor de los recuerdos y toda la ilusión para disfrutarlo con vosotros.

El Hotel Meliá Avenida de América es un hotel de 4*, disponemos de 322 habitaciones y de una gran variedad de salones con diferentes capacidades por lo que con nosotros el número de invitados que asistan a tu boda no es un problema con opción de elegir el salón que más os guste acorde al número de invitados. Todos nuestros salones son diáfanos sin columnas y con luz natural.
Además, disponemos de una terraza al aire libre dónde podréis celebrar el Coctel de Bienvenida y/o la Boda Civil.
Imagínate el día de tu boda, recibiremos a vuestros invitados en

Meliá Avenida de América personaliza tu boda y propone servicios de altura para el día más especial de tu vida

nuestro gran Hall dando la opción de disfrutar de la espera en el Piano Bar o en la Terraza hasta que comience el coctel de Bienvenida.

No os tenéis que preocupar por nada.

El hotel cuenta además con un Spa y un Fitness Center que podréis disfrutar durante vuestra estancia, disponemos además de servicio de masajes y estética. Nada mejor que dedicarte un tiempo antes del gran día.

Ceremonias civiles

Si prefieres dar el "Sí, quiero" en una ceremonia civil, nosotros nos encargamos de todo para que tú puedas disfrutar de un día feliz, con un acto lleno de magia, emoción, mucho amor y romanticismo.

Nuestras bodas civiles pueden tan magníficas como las que tienen ceremonia eclesiástica. Podéis personalizar la ceremonia a vuestro gusto con las lecturas y mensajes que deseéis, elegir la música que más os guste y una decoración hasta el último detalle. Y tenéis la posibilidad de celebrar la ceremonia en nuestra terraza o en uno de nuestros magníficos salones.

Nuestros servicios

Queremos que tu boda sea un día muy especial y tenemos todo lo que necesitas para conseguirlo.

Coches especiales para llevarte en este día tan singular, una suite nupcial para descansar como te mereces, circuito de spa para los novios, parking gratuito para los invitados, recena, Candy Bar, barra de Gin Tonics…todos los detalles que completarán el día más feliz de tu vida.

Los menús

Elige el menú que más te guste, entre las diversas opciones que tenemos disponibles para ti. Carnes, pescados, dulces…queremos que todo sea perfecto para vosotros. Y también podemos confeccionar un menú personalizado, adaptado a tus gustos o presupuesto.

UNA BODA ESPECIAL EN INVIERNO, UNA ÉPOCA ENTRAÑABLE

La estación blanca tiene su encanto particular para casarse. Y, además, nosotros te ofrecemos un 15% de descuento* durante los meses de: NOVIEMBRE, DICIEMBRE, ENERO, FEBRERO, MARZO, ABRIL Y AGOSTO superando los 70 comensales adultos. Celebra tu boda en invierno y si superas los 150 comensales adultos consigue un 20% de descuento*. Algo bueno tenía que tener casarse en invierno. Te ayudamos a ahorrar para comenzar tu nueva vida con mejor pie.

El pasado lunes 1 de agosto comenzaron las obras de demolición del último edificio llamado popularmente Sube y Baja de la calle Amposta con Grabadores. La enésima ocupación impidió el derribo de un inmueble polémico hasta el último día de su existencia. Albergaba también, una vez realojados los ocupas, una colonia de palomas que habían anidado durante años en los últimos pisos.

Polémico derribo del último edificio *Sube y Baja*

Las asociaciones animalistas Lebrel y Anímica recuperaron cinco pichones y una familia de gatos y denuncian que la Comunidad de Madrid no ha tenido en cuenta la recientemente aprobada Ley de Protección Animal.

El último Sube y Baja (eran tres edificios gemelos) es un claro ejemplo de horror arquitectónico construido por el Ministerio de la Vivienda en los años 50 (después recepcionado por el Ivima), inhabitable con daños estructurales y peligroso por el diseño en dos alturas, sobre todo para personas mayores o discapacitadas. La Comunidad de Madrid lo empezó a derribar hace una década, pero una familia ocupó parte de los pisos y hasta su reciente realojo en La Ventilla no pudieron entrar las excavadoras.

"Decidimos estar presentes en la demolición porque conocíamos la existencia de aves y gatos que vivían en el edificio y, como nos temíamos, no se respetó el protocolo de derribos sin estudios previos de fauna, ni se protegió bien la zona y el agua de la manguera era insuficiente para acabar con una nube de polvo impresionante", explica Pilar, de la Asociación Animalista El Lebrel.

"Logramos salvar una gata con dos cachorros de cinco meses y cinco pichones de Paloma. Estas aves no son gratas para los ayuntamientos y no se protegen debidamente; en el norte de España sin embargo utilizan pienso esterilizante y se controlan. Igual con los gatos, que con el proyecto CES (Captura, Esterilización y Suelta) se calman y

se controla la población. Estamos limpiando la ciudad y no tenemos ayuda ni subvenciones de nadie".

Los animalistas salvan a cinco pichones

Luz, vocal de Ahora Madrid en San Blas-Canillejas, también hizo guardia junto a voluntarios en la calle Amposta, pero se llevó el berrinche del verano. Pertenece también a la Asociación Animalista Anímica y no paró hasta que se personaron los bomberos y Policía Municipal. "No nos avisan de los derrumbes y los pichones están asustados esperando que vengan sus madres, uno acaba de morir tras la caída libre desde una altura de cinco pisos", decía con lágrimas en los ojos, mientras la empresa AG Demoliciones continuaba con el trabajo encomendado. Los bomberos se negaron, con razón, a jugarse la vida para salvar los pichones de las aves y al final se llegó a una especie de consenso con la empresa de demoliciones para salvar el mayor número posible de pájaros urbanos.

David Fernández es el vigilante de la obra y vecino de otro piso rehabilitado por el Ivima en el nuevo Sube y Baja de la calle Amposta. "Nuestro objetivo es vigilar la parcela desde la caseta que han habilitado. La última ocupación impidió el derribo durante años, pero la familia también tenía razón, con cuatro hijos solo les ofrecían en el Ivima un piso de dos habitaciones y necesitaban cuatro. Al final lo han conseguido y están realojados en La Ventilla".

Las excavadoras derribaron el edificio sin tener en cuenta la colonia de palomas que albergaba

Pero no todos los vecinos ven igual las cosas. "Los gitanos saben hacer las cosas, dan la patada en la puerta y se meten, al final si aguantan les dan los pisos nuevos. Además han estado durante años tirando de la luz y el agua que pagamos todos los ciudadanos", aseguraba molesto otro de los vecinos de barrio, aunque reconocía que "el derribo de lo que quedaba del Sube y Baja era totalmente necesario pos su peligrosidad e insalubridad con tanto pájaro ahí dentro".

Se desconoce el futuro de la parcela pública, bien situada en la calle Amposta. "Es posible que construyan otro edificio para personas con necesidades, pero no sabemos a ciencia cierta nada. Vamos a preguntar o instar para que el organismo público informe al barrio", decía Agustina Serrano, presidenta de la Plataforma Vecinal.

Canillejas celebra sus fiestas haciendo barrio

Del 8 al 11 de septiembre el barrio y antes pueblo de Canillejas celebra sus fiestas patronales en honor de la patrona Nuestra Señora La Blanca. "Juntas hacemos barrio" es el lema elegido, aludiendo a las personas y entidades sociales que han hecho posible la organización de las fiestas. Los platos fuertes musicalmente hablando serán Reincidentes (viernes 9) y Huecco, el sábado día 10.

El jueves 8 es el día de la patrona y se celebra con la tradicional misa al aire libre (20.00) en la Plaza de la Villa de Canillejas. Otra tradición que se incluye en el programa es la Diana Floreada, un recorrido a toque de corneta de la Agrupación de Transportes del Cuartel de San Cristóbal por las calles del barrio el viernes día 9 de septiembre a las 9 horas.

Durante la jornada del viernes se celebrarán actividades deportivas de baloncesto, juegos de mesa, gymkhanas y fútbol sala organizadas por las entidades sociales y deportivas. A las 20 horas es la hora del pregón que correrá a cargo de Justa Rodríguez, la presidenta vecinal de Vivienda Digna, canillejera y luchadora social. La pregonera dará paso al XV FestiCani con

GESTORIA DIEGUEZ

SERVICIOS:

- **ASESORÍA LABORAL: Contratos, Nóminas, Seguridad Social, Altas...**
- **ASESORÍA FISCAL Y CONTABLE de autónomos y empresas: impuestos, IRPF, IVA, censos, cuentas anuales, libros, etc.**
- **GESTIÓN de IMPUESTOS DE SUCESIONES, PLUSVALIA, etc.**
- **GESTIONES DE TRÁFICO: transferencias, bajas, duplicados, renovaciones, etc..**

Estamos en: **C/ Suecia, 21 Bajo - 28022 La Rosas**
M-40 salida 12 - Metro L2 Las Rosas
Contáctanos:
Tel.: 91 760 11 62 - Email: dieguezasenjo@gestores.net
Horario: de Lunes a Viernes: 9:00 a 14:00 y de 17:00 a 20:00 horas
!! Abrimos **SÁBADOS** por la mañana!!
Nueva dirección:
C/ Emilio Muñoz, 5 - 1º A (H. García Noblejas) 28037 Madrid
Tel.: 91 440 22 56
Horario: de Lunes a Viernes: 9:00 a 14:00 y de 16:00 a 19:00 horas

la actuación de grupos del barrio como Ethan, Bicho Palo, Mortem Triana y Extropeaos. El flamenco con los Rumbas Brothers en la Plaza de la Villa de Canillejas y la actuación estelar de Reincidentes en el parque cerrarán las actuaciones de la jornada y como colofón el DJ Stefano Iglesia.
El sábado 10 por la mañana baloncesto, simultáneas y ajedrez gigante organizado por La Blanca de Canillejas, abrirán la programación. Después talleres infantiles en la AAVV Amistad y maniobra de espuma de los bomberos. Onda Diamante organiza un taller de radio en la propia emisora (13 horas) y por la tarde juegos de mesa y Feria del Agua organizadas por Talloc y Proyecto Avivar. A las 19 horas en el CC Buero Vallejo se representa la obra de teatro Solo Dementes, además una muestra de teatro y arte llenará el escenario de la Plaza de la Villa de Canillejas, un espacio público que se estrena en la histórica plaza, como antaño. La Calle de Javier acercará los temas de los 80 a las 23 horas.

La Plaza de la Villa, a escena

A las 21 horas toca en el parque Whisky Caravan que coincidirá con la Carrera Nocturna de Capoca. En las casetas de Talloc será la noche de los monólogos y del bingo. Todo para abrir boca y dar paso al concierto de Huecco, la fusión de la rumba en estado puro. Huecco está volcado con la Fundación Dame Vida y presentará su disco Lobbo con una nueva imagen sin rastas.
El domingo 11 en sesión matinal continúan las partidas rápidas de ajedrez, la carrera de chupetines y el mercadillo solidario, en el recinto ferial. La Asociación Amistad propone una visita a la Quinta de Torre Arias (12 horas) y el famoso BiciCani, un recorrido por el barrio en dos ruedas muy concurrido y participativo.
La Plaza de la Villa de Canillejas será protagonista en la tarde dominical con Rock & Fun (20.30) y show de improvisación. A las 22 horas actúan Juana Chicharro y Batucada, además de la Orquesta Ibiza. Antes de la media noche las fiestas se clausuran con los Fuegos Artificiales.

El BiciCani se ha cosolidado en su recorrido por el centro histórico de Canillejas

Ajedrez La Blanca propone un festival de actividades

En primer lugar, destacar como siempre a nuestros chavales, que estuvieron peleando en la última ronda de la liga infantil por conseguir el campeonato, así como su participación en las ligas de ajedrez lento. Además, volvimos a conseguir estar en una final individual, en este caso, gracias a la participación de Aitor Martínez en la categoría Alevín,

No quiero olvidarme del esfuerzo de otros muchos como Juan Miguel, Alicia, Diego, etcétera. Llevamos desde el 2009 con algún representante en las finales madrileñas infantiles peleando por conseguir títulos.

Por otro parte, en las ligas de ajedrez lento se hicieron 4 equipos: uno en 1ª, otro en 2ª y 2 en 3ª. El equipo de Primera División consiguió ser campeón de su grupo consiguiendo ascender a la categoría Preferente. El equipo de Segunda División consiguió mantener la categoría.

Un año más, nuestra escuela ha estado completa con un total de 27 chavales y complementándolo con otros chicos que pertenecen al club pero no a la escuela. Ahora iniciamos una nueva temporada, con la misma ilusión que siempre. Además, añadimos una nueva actividad "Clases de ajedrez avanzado" los viernes por la tarde orientada a los adultos y a nuestros mejores muchachos.

Torneo solidario

Adicionalmente a las actividades habituales, este año pasado el club celebró el torneo de la solidaridad para recoger comida y juguetes para los más necesitados. Recogimos más de 180 kg de comida y 60 juguetes. Gracias a todos los que participásteis y a las asociaciones que nos ayudaron (Asociación por la Vivienda Digna y Federación Madrileña de Ajedrez), y por supuesto a nuestra gente que siempre nos sorprende.

Ahora, como todos los años durante el mes de septiembre con motivo de las fiestas de Canillejas, el club de ajedrez celebrará todo un conjunto de actividades relacionadas con el ajedrez. Este año volvemos a realizar todo un festival de ajedrez con tres actividades.

Día 10 de septiembre desde las 10:30 a las 13:00 simultáneas y ajedrez gigante en el parque de Canillejas, situado en la calle Circe. Actividad gratuita Día 11 de septiembre desde las 10:15 a las 14:00, torneo de partidas rápidas en el centro cultural Miguel de Cervantes. El ritmo de juego es de 15 minutos para cada jugador (sin incremento). Se jugarán un total de 6 rondas. Posteriormente los días 24,25 de septiembre,1,2, 8 y 9 de octubre de 10:30 a 14:00 torneo de ajedrez lento valedero para elo FIDE y FEDA.

Joaquín Pérez
www.ajedrezcanillejas.com

COMPRA EN TU BARRIO

LA CERCANIA, GARANTIA DE CALIDAD

Porque son nuestros VECINOS y AMIGOS

Porque dinamiza la ECONOMIA LOCAL

Porque estan MUY CERCA y además no tienes que desplazarte

Porque ayuda a MANTENER PUESTOS DE TRABAJO

Porque tienes lo que necesitas a MEJORES PRECIOS

Porque tendrás un mejor TRATO PERSONAL

PORQUE NOS IMPORTAN Y LES IMPORTAMOS

ACEH
Autónomos · Comerciantes
Emprendedores · Hostelería

El PEQUEÑO COMERCIO
es grande en San Blas–Canillejas

Equipo JUVENIL B - 2015/16

Comienza la pretemporada con ilusión y trabajo

Los cuatro equipos juveniles han sido los primeros de la EDM San Blas en comenzar el trabajo de pretemporada con los entrenamientos en los campos de la Avenida de Guadalajara. En los banquillos se sentarán José Aguilar (Juvenil A), César Molinuevo (Juvenil B), Alberto Alonso (Juvenil C) y Sergio Zaharia (Juvenil B). El equipo A juega en División Autonómica, el B en Preferente, C en Primera División y el D en Segunda.

Nueva temporada y casi las mismas caras, con algunos refuerzos de última hora para afrontar la temporada 2016/2017 con plenas garantías. Los entrenamientos han comenzado en la Avenida de Guadalajara tras el descanso estival, pero la maquinaria se ha puesto en marcha con ilusión y trabajo.
Las ganas no faltan para reducir los kilos de más y los partidos de pretemporada marcarán el ritmo de una temporada ilusionante con el objetivo de divertirse pero también de competir para alcanzar las metas marcadas desde los banquillos.
El Juvenil A es el que tendrá más complicada la temporada con la permanencia como objetivo y si las cosas ruedan aspirar a meterse entre los grandes. Los equipos B y C apostarán por la continuidad, formar jugadores y alimentar al primer equipo si es necesario. Al equipo D, recién creado, no se le pedirán grandes metas deportivas, pero no estaría mal apostar por el ascenso a Primera, igual que el año pasado con el quipo C entrenado por Molinuevo.

El Juvenil A en Autonómica

El Juvenil A jugará en la Primera División Autonómica Grupo 2 tras el ascenso conseguido in extremis el año pasado por los chicos de Julián Pedroche. La categoría es muy complicada y los jugadores de José Aguilar se enfrentarán al los mejores equipos de la región, como el CD Móstoles A, Ciudad de Getafe A, Rayo C, Vicálvaro B, Lugo Fuenlabrada A, Boadilla A, Juventud Madrid A, Carrascal A o Trival Valderas B. Nuestro Juvenil A debutará contra el Atlético Pinto A en casa el próximo 18 de septiembre.

El Juvenil B milita en el Grupo 3 de la Preferente madrileña, donde se enfrentará a duros rivales como Brunete, Vallecas, CD Móstoles, Fundación del Rayo, La Poveda o Puerta Bonita, entre otros. El equipo de César Molinuevo debutará el próximo 18 de septiembre ante la EMF Villarejo.

El Juvenil C está encuadrado en el Grupo 5 de la Primera División y se medirá también ante grandes conjuntos como Adepo-Palomeras A, Balonmano Villaverde A, Sporting Valdebernardo A, Moscardó B o Pasillo Verde A, entre otros. El equipo de Alberto Alonso, que cuenta con una gran plantilla y que es la base del Cadete A del año pasado, debutará ante la Fundación del Rayo B en Vallecas.

El Juvenil D es un equipo de nueva creación y está formado por una mezcla del Cadete D y del Cadete B del año pasado. Para el técnico, Sergio Zaharia, que entrenó a los alevines el año pasado será su primera experiencia en la categoría. El equipo D se enfrentará al Barajas, Fundación del Rayo, Coslada C, Esperanza C, Dosa B, Samper A o Escuder San Pascual, entre otros. Además tendrá duelos distritales contra el CD Julián Marías, Polígono H-A o el CD Canillejas. Debutarán en casa contra el EF Unión Valleaguado A el próximo 18 de septiembre.

Carlos Santiso ficha como mister del Real Madrid

El hasta ahora coordinador del F7 de la EDM San Blas ha fichado como segundo entrenador del prebenjamín del Real Madrid. Carlos Santiso (26) comenzará la temporada en un nuevo proyecto del equipo merengue trabajando con los prebenjamines. Formado como jugador y entrenador en San Blas, ha dejado un imborrable recuerdo a sus alumnos, dando también la oportunidad a muchos compañeros en los banquillos. El nuevo mister de las categorías inferiores del Real Madrid hará las funciones de segundo entrenador del único equipo prebenjamín en un nuevo proyecto con cuatro experiencias por entrenamiento; Santiso se encargará de la preparación con dos sesiones de trabajo bajo las órdenes de su compañero Víctor Carvajal.La cantera del F7 no tiene secretos para este entrenador que ha visto nacer deportivamente a jugadores que actualmente militan en el Real Madrid como David Cuenca (Cadete B), David Alguacil (Infantil B), Mohamed Aiman (Juvenil B) o Jorge García, que también vistió la camiseta blanca. Todos ellos se formaron en San Blas bajo la tutela de Santiso y ahora tendrá la oportunidad de coincidir con sus ex alumnos en la Ciudad Deportiva de Valdebebas.

Tengo Piso

Arcentales, s.l.

info@tengopisoarcentales.com - www.tengopisoarcentales.com

AVDA. CANILLEJAS A VICÁLVARO, 57 - MADRID ☎ 91 371 75 48

¿QUIERES VENDER TU PISO?

VALORACIÓN GRATUITA !

Los mejores pisos con los mejores precios

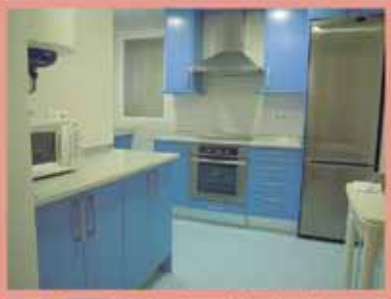

ZONA AVDA. GUADALAJARA
REF 2748
Impecable piso de 91 m²
3 dormitorios, baño completo, terraza, calefacción, aire acondicionado, ascensor.

PRECIO: 150.000 €

URB. NUEVO MUNDO
REF 2745
Piso de 125 m², 3 dormitorios más cuarto de plancha, vestidor, ascensor, trastero, plaza garaje, piscinas, conserje 24 h. zonas ajardinadas y deportivas e infantiles.
PRECIO: 480.000€

ZONA SAN BLAS
REF:2736

!!OPORTUNIDAD!!
Luminoso piso de 50 m².
de 2 dormitorios,
1 baño,
calefacción individual.

PRECIO: 60.000€

comprarcasa